Викторина «Волшебная страна Г. Х. Андерсена»

Андерсен о себе

Портрет Андерсена, акварель, написан 20 ноября в 1845 г., автор – немецкий художник Карл Хартманн (1718 – 1857). Картина находится в замке Грестан, Дания.

«Моя жизнь — это прекрасная сказка… Если бы в детстве, когда я бедным мальчиком один пустился по белу свету, меня встретила могущественная фея и сказала бы мне: «Выбери себе дорогу и цель, и я буду охранять и направлять тебя!» — и тогда моя судьба не сложилась бы счастливее, мудрее и лучше. История моей жизни поведает миру то, что она говорит мне: Господь милостив и все творит к лучшему».

Так начинается автобиография всемирно известного датского писателя, великого сказочника Ганса Христиана Андерсена.

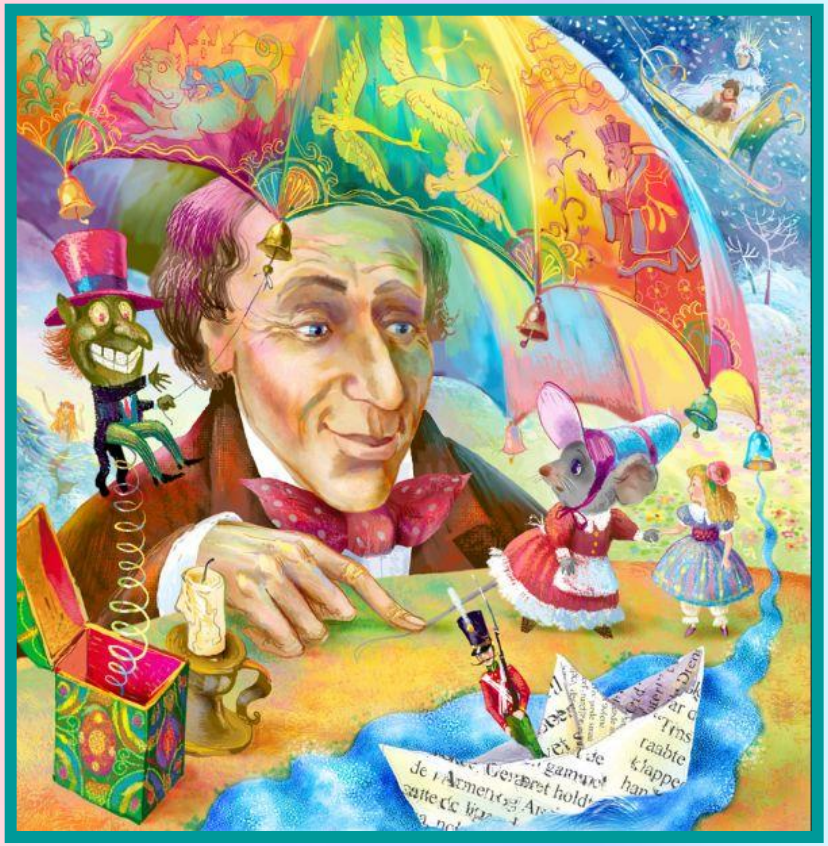

«Сказку любят все на свете,
И конечно, наши дети!
Сказка тайнами полна
Украшаем мир она»

Сегодня мы с вами приглашены в гости к сказке! Да! Да! Именно она познакомит нас со своими героями. Толька сама сказка, и её сказочные герои учат нас добру, справедливости, состраданию.

Чтобы сказку не обидеть – надо их почаще видеть! Их читать и рисовать, их любить и в них играть! Сказка нас отучит, злится и научит веселиться, быть добрее и скромнее, терпеливее мудрее.

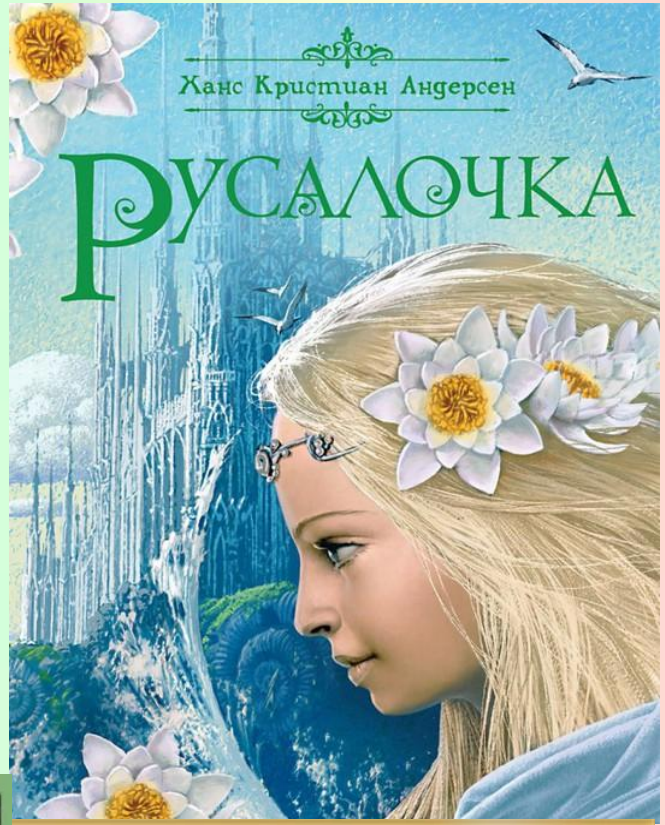

Любимые сказки

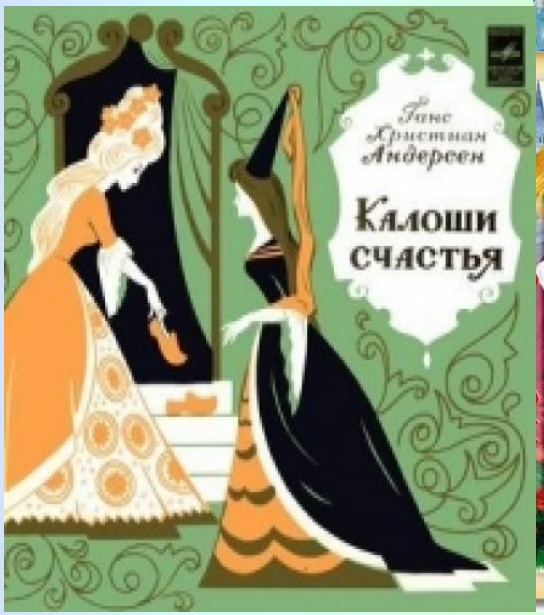

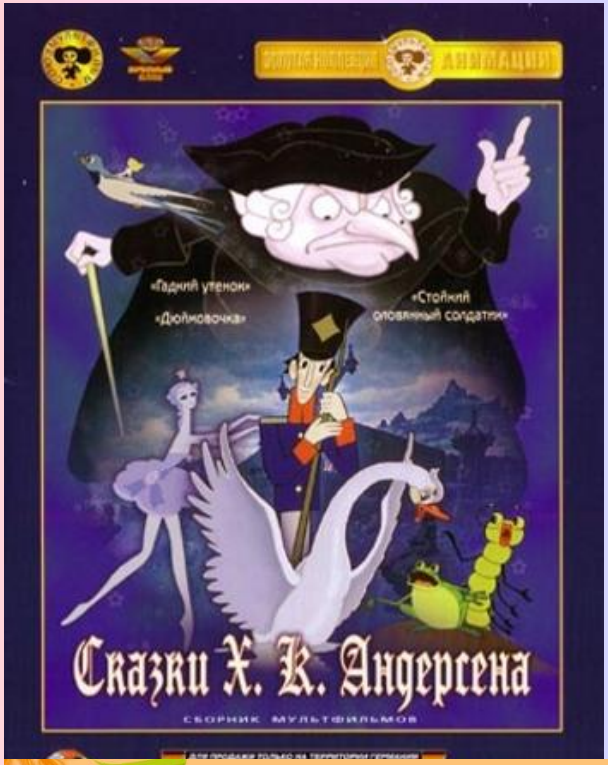
«Гадкий утенок»
«Дюймовочка»
«Стойкий оловянный солдатик»
Сказки Х. К. Андерсена
СБОРНИК МУЛЬТФИЛЬМОВ

Г.Х. Андерсен
ПРОФ ПРЕСС
ПРИНЦЕССА
на горошине

Дюймовочка
книга-панорамка

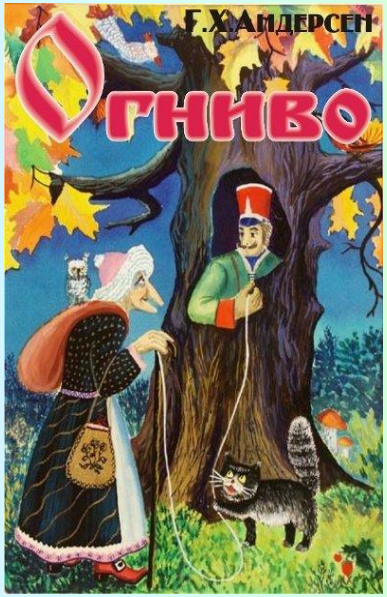
Г.Х.Андерсен
Огниво

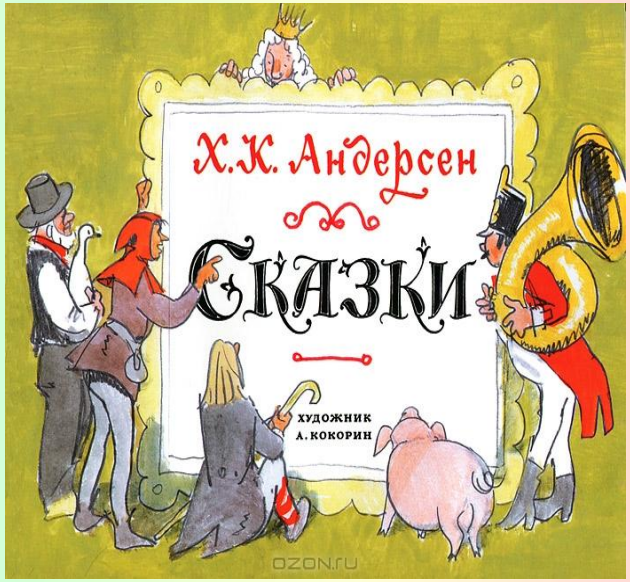
Х.К. Андерсен
Сказки
ХУДОЖНИК
А. КОКОРИН
OZON.ru

Викторина *"Угадай героя сказки!"*

1. Кто носил богатую очень красивую шубу? Он был такой важный, толстый, ученый ***(…. из сказки "Дюймовочка")***

2. Он пошел в самую большую гостиницу, нанял себе самые лучшие комнаты и приказал подать свои любимые кушанья – ведь он теперь был богачом. ***(…… из сказки "Огниво")***

3. Немая лесная красавица стала королевской невестой и спасла своих братьев ***(….. из сказки "Дикие лебеди")***

4. Она не могла заснуть на 20 тюфяках и 20 перинах, так как под ними лежала **……..** ***(из сказки "Принцесса на ……..").***

5. Она была так прелестна, вся из ослепительного льда и всё-таки живая! Глаза её сверкали, как звёзды, но в них не было ни тепла, ни красоты. ***(из сказки Снежная ……..).***

6. Тарелка с водой была для неё целым озером, и она плавала по этому озеру на лепестке тюльпана, как на лодочке. Вместо весел у неё были два конских волоса. ***(…….).***

В какой сказке придворные уверяли, что их …… одет в роскошные одежды?

Герой - персона в государстве,
Кто рассмешил своё же царство:
Он нарядился так на праздник,
Что до сих пор его все дразнят.
Мальчишки, весь честной народ
Над ним смеялись целый год,
А виноват он в этом сам -
Легко доверился лжецам.

Вопросы

1. Что сшила из крапивы Элиза для своих братьев?

2. Из любви к принцессе принц стал пасти …… Сказка называется?

3. Самый красивый цветок, он присутствует в нескольких сказках Андерсена. (….).

4. А эта птица помогла Дюймовочке спастись от крота? (.....).

5. Что послужило Дюймовочке озером, по которому она плавала на лепестке тюльпана? (…….).

6. Кто похитил Дюймовочку? (….).

7. В какой сказке принцессу возила собака («О….о»).

8. Как звали девочку, спасшую Кая? (Г… а).

9. Кто был наказан за то, что позарился на игрушки свинопаса? (П……. а).

10. Кто превратился в морскую пену из-за любви к принцу? (Р…….а).

11. Птица, в которую превратился Гадкий утенок? (Л….ь).

12. Что мешало спать принцессе на мягкой постельке? (Г……а).

Андерсен, Ганс Христиан

Нет сказок лучше тех, которые создает сама жизнь.